

Markt- blattl



Nr. 6 • 26. Jahrgang • Freitag, 12. Juni 2026
Telefon (08083) 5301-0 • E-Mail: poststelle@isen.de



Aus dem Rathaus

Liebe Bürgerinnen und Bürger,

mit dem Isener Kreuzmarkt, 800 Jahre Schnaapping und der Isener Zeitreise konnten wir in diesem Jahr schon einige sehr schöne Feste feiern.

Unter dem bewährten Motto „Wo Volksfest noch Volksfest ist!“ dürfen wir uns auf sechs abwechslungsreiche Volksfesttage freuen.

Das Programm wurde wieder so gestaltet, dass für jeden – ob jung oder alt – klein oder groß – etwas dabei ist.

Am Volksfestsonntag darf die Freiwillige Feuerwehr Westach auf ihr 150-jähriges Jubiläum besonders stolz sein.

Am darauffolgenden Wochenende feiert der Schützengau Wasserburg – Haag sein 100-jähriges Jubiläum bei uns in Isen.

Freuen Sie sich auf schöne Festtage,
genießen Sie vergnügliche und abwechslungsreichen Stunden in netter Gesellschaft.

*Herzlich
Ihre
Irmgard Hibler
Erste Bürgermeisterin*

Herzlichen Glückwunsch!

Unsere Ehrenbürgerin Schwester Tiburtia konnte am 13. Mai 2026 ihren 101. Geburtstag im Mutterhaus der Schwesternschaft des Dritten Ordens feiern. Erste Bürgermeisterin Irmgard Hibler besuchte die Jubilarin in Nymphen-

burg und überbrachte die Glückwünsche des Marktes Isen.

Schwester Tiburtia widmete sich von 1958 bis 2003, von der ambulanten Krankenpflegestation in Isen ausgehend, der häuslichen Versorgung von Jung und Alt.

40. ISENER VOLKSFEST

Mi. 24.6. – Mo. 29.6.2026

**Doppelkabarett am
Mittwoch,
24. Juni 2026**



Karten über co*pilot Shop oder bei der RWG Isen



Volksfesteinzug am Donnerstag, 25. Juni 2026

Der Markt Isen lädt alle Vereine ein, am Volksfesteinzug teilzunehmen.

Um **18.00 Uhr Aufstellung** mit Bierprobe in der **Bischof-Josef Straße**.

Gegen **18.30 Uhr Volksfesteinzug** mit der Blaskapelle Isen, vielen Vereinen, den Salut- und Böllerschützen der Feuerschützengesellschaft Isen und großem Brauerei-Pferdegespann.



Wir freuen uns auf viele gut gelaunte Zuschauer und Gäste und wünschen viel Vergnügen.



Einladung zum Seniorennachmittag

Zu einem gemütlichen Beisammensein lädt Sie der Landkreis Erding
am Freitag, 26. Juni 2026 ab 13.00 Uhr in das Festzelt ein.

Mehr Infos zum Volksfest unter www.isener-volksfest.de

men. Thomas Stark leitete die Neuwahlen. Zur neuen Vorsitzenden des Wasserzweckverbandes wurde die Isener Bürgermeisterin Irmgard Hibler gewählt. Ihr Stellvertreter ist künftig Maitenbeths Bürgermeister Bernhard Schweida.

In seiner Abschiedsrede blickte Thomas Stark auf die vergangenen Jahre zurück und hob insbesondere die technische, wirtschaftliche und zukunftsorientierte Entwicklung des Zweckverbandes hervor. Dieser Erfolg sei vor allem dem engagierten Einsatz der Mitarbeiterinnen und Mitarbeiter zu verdanken. Symbolisch übergab Thomas Stark den Schlüssel des Verbandes an seine Nachfolgerin Irmgard Hibler, die anschließend auch seinen Platz einnahm.

Irmgard Hibler dankte ihrem Vorgänger mit einem Präsent für dessen langjährigen, erfolgreichen Einsatz im Sinne des Wasserzweckverbandes.

Ebenfalls neu besetzt wurde der Rechnungsprüfungsausschuss. Zum Vorsitzenden wurde Matthias Scheffthaler (M) bestimmt. Unterstützt wird er dabei künftig von Christian Stoiber (M), Erhard Aicher (I) und Martin Jell (I).



v.l. Martin Jell, Josef Keilhacker, Markus Lohmaier, Matthias Scheffthaler, 2. Vorsitzender Bernhard Schweida, Christian Stoiber, Vorsitzende Irmgard Hibler, Thomas Köpernik, Erhard Aicher, Bernd Achterling, Thomas Stark und Lorenz Liebl
Text und Bild Lorenz Richterstetter

Dank an Anna Huther für ihren Einsatz bei der Schulweg-Sicherheit

Etwa seit 2008 gibt es in Isen Schulweghelfer. Derzeit werden die Übergänge an der Lengdorfer Straße, Dorfner Straße, Bischof-Josef-Straße, Haager Straße und an der Einfahrt zum Schulparkplatz gesichert.

Anna Huther organisierte seit Oktober 2022 alles rund um die Schulweghelfer – Werbung von Schulweghelfern bei Elternabenden, auf Isen Infos, im Marktblattl – Organisation von Schulungen – Einteilung der Schulweghelfer – Beschaffung der Ausrüstung und vieles mehr.

Für ihren Einsatz in den letzten Jahren dankte ihr Bürgermeisterin Irmgard Hibler mit Blumen und einem Isen-Gutschein.

Jetzt übernimmt Cordelia Kurz, Lehrerin an der Schule Isen, diese wichtige Aufgabe.

Bei Interesse gibt es bei Cordelia Kurz per E-Mail kurz@schule-isen.de oder Tel. 08083/907017-0 weitere Informationen. Sie dürfen Frau Kurz gerne auch persönlich ansprechen.



v.l. Cordelia Kurz und Anna Huther mit Bürgermeisterin Irmgard Hibler
Bild Markt Isen

Schulweghelfer dringend gesucht!

Eng mit der Schule verbunden ist der tägliche Schulweg. Vor allem für jüngere Schüler kann dieser eine Herausforderung werden – Kinder müssen auf eine Vielzahl von Fahrzeugen achten. Insbesondere die Kleinsten können den Straßenverkehr oft noch nicht gut genug einschätzen.

Dafür sind im Markt Isen zahlreiche Schulweghelfer vor Ort. Sie stehen an kritischen Übergängen und an der Einfahrt zum Schulparkplatz und helfen allen Kindern sicher über die Straße.

Aktuell werden in Isen fünf Übergänge gesichert:

- Dorfner Straße (bei Imkereibedarf Imkado)
- Bischof-Josef-Straße (beim Nähstüberl Isen)
- an der Einfahrt zum Schulparkplatz
- an der Haager Straße/Gartenstraße
- Lengdorfer Straße/Höhe Feldstraße

Für das kommende Schuljahr 2026/2027 suchen wir wieder dringend Eltern, Omas, Opas und alle, die sich **einmal wöchentlich (gerne auch öfter)** als Schulweghelfer zur Verfügung stellen. In der Zeit zwischen **7.20 Uhr und 8.00 Uhr** werden insgesamt **25 Schulweghelfer** benötigt (ein Schulweghelfer pro Wochentag und Übergang).

Bei Interesse gibt es bei Cordelia Kurz per E-Mail kurz@schule-isen.de oder Tel. 08083/907017-0 weitere Informationen. Sie dürfen Frau Kurz gerne auch persönlich ansprechen.

Bereits an dieser Stelle ein herzliches Dankeschön an alle, die uns unterstützen werden, damit auch in Zukunft die Kinder aus dem Markt Isen sicher in die Schule kommen.

Cordelia Kurz, Organisation Schulweghelfer



Carsharing im Markt Isen

Standort Münchner Straße / Ecke Pfarrgasse

Einsteigen: So funktioniert's

Um unser Angebot in Isen nutzen zu können, musst du Mitglied im Carsharing Erding e. V. sein. Die Neuanmeldung kostet einmalig 50 Euro, darin enthalten sind die Aufnahmegebühr und die Kosten für eine dreimonatige Schnuppermitgliedschaft. Für ein unverbindliches Erstgespräch schreib uns am besten eine Mail an vorstand@carsharing-erding.de – bitte gib unbedingt auch die Telefonnummer mit an!

So günstig fährst du mit dem Carsharing-Verein Erding

Die Vereins-Mitgliedschaft kostet monatlich 6 Euro. Partner und Kinder, die im gleichen Haushalt leben oder noch in Ausbildung sind, können kostenfrei als Mitnutzer registriert werden. Für die Autofahrt zahlst du höchstens 2,50 Euro pro Stunde und 35 Cent pro Kilometer. Die Benzinkosten übernimmt der Verein, ebenso Steuer, Versicherung und Werkstattkosten.

Das digitale Angebot des Marktes Isen

Derzeit stehen im Bürgerserviceportal (<https://www.buergerservice-portal.de/bayern/isen/>) 29 verschiedene Leistungen digital zur Verfügung. Unter anderem können Wasserzählerstände elektronisch gemeldet, Veranstaltungen angezeigt, Urkunden beantragt oder Wohnungsgeberbestätigungen online übermittelt werden.

Im Digitalen Rathaus (<https://www.markt-isen.de/rathaus-buerger/digitales-rathaus/>), unserer Seite für verfügbare Online-Leistungen, wird zusätzlich zu weiteren Leistungen verlinkt, die nicht direkt vom Markt Isen angeboten werden, und es stehen Vordrucke für Anliegen, die (noch) nicht online erledigt werden können, in digitaler Form zur Verfügung. Schauen Sie sich unser Angebot gerne einmal an!

Für Online-Verfahren, bei denen man sich ausweisen muss (z.B. Anmeldung eines Hundes), wird die BayernID verwendet. Dabei handelt es sich um ein zentrales Nutzerkonto für die Inanspruchnahme von Verwaltungsleistungen in Bayern. Hierfür können Sie sich auf dem Portal des Freistaates Bayern unter <https://bayernid.freistaat.bayern/de/bayern/freistaat> registrieren. Im Zuge der Digitalisierung der öffentlichen Verwaltung ist die BayernID die Basis dafür, dass Sie sicher online mit den bayerischen Behörden kommunizieren können.

Bei einigen Online-Verfahren ist auch die Nutzung der BundID möglich. Dies ist das Nutzerkonto für Leistungen auf Bundesebene bzw. für vom Bund entwickelte Angebote.

Die Registrierung für die BundID ist hier möglich: <https://id.bund.de/de/registration/eID>

Als Zahlungsmethode für unsere Onlineleistungen steht der SEPA-Lastschriftzugang zur Verfügung. Für die Nutzung ist nur ein Girokonto erforderlich, kein Onlinebanking oder Kreditkarte.

Rechtzeitig schauen: Personalausweis und Pass noch gültig?



Markt Isen

☎ 08083/5301-19 oder -37

Terminvereinbarung im Pass- und Meldesamt und Standesamt vermeidet Wartezeiten

Das Rathaus ist zu den üblichen Sprechzeiten geöffnet. Die Terminvereinbarung bietet für Sie vor allem die Möglichkeit, Wartezeiten zu vermeiden, da Anliegen **mit Termin bevorzugt** behandelt werden. So können Sie besonders zu viel nachgefragten Zeiten wie z.B. Donnerstagnachmittag Zeit für Ihren Termin reservieren.

Für unsere Mitarbeiter und Mitarbeiterinnen besteht ein weiterer Vorteil darin, dass bereits bekannt ist, wer einen Termin hat und aus welchem Anlass, so dass Ihr Antrag in vielen Fällen bereits vorbereitet werden kann, und auch die benötigten Unterlagen bereits im Vorfeld besprochen werden können, damit Sie nicht noch einmal ins Rathaus kommen müssen, weil noch etwas fehlt.

Daher möchten wir Sie bitten, die Möglichkeit der Terminvereinbarung, egal ob online oder telefonisch, weiterhin zu nutzen.

Unsere Online-Terminvereinbarung finden Sie wie bisher unter www.isen.de/terminvereinbarung

Sollte Ihr Anliegen dort nicht vorbelegt sein, vereinbaren Sie Ihren Termin bitte telefonisch beim jeweiligen Sachbearbeiter. Die Telefonnummern finden Sie ebenso unter www.isen.de/terminvereinbarung, oder unter www.isen.de/rathaus-buerger/verwaltung/



Terminvereinbarung

Münchner Ferienpass 2025/2026 und Münchner Familienpass 2026



Der **Münchner Ferienpass** ist gültig bis zum letzten Tag der Sommerferien.

Für Kinder und Jugendliche von sechs Jahren bis einschließlich 14 Jahre kostet der Pass 14 Euro. Für Jugendliche ab 15 Jahren bis einschließlich 17 Jahre gibt es den Ferienpass für 10 Euro, jedoch ohne MVW-Nutzung.

Wichtig!

Beim Kauf des Ferienpasses wird zwingend ein Foto benötigt (muss kein Passfoto sein).

Der **Münchner Familienpass** gilt vom 01. Januar bis einschließlich 31. Dezember 2026. Ein Pass für alle für nur

6 Euro. Er gilt für zwei Erwachsene und bis zu vier Kinder.

Ferienpass und Familienpass können im Rathaus Isen, Münchner Straße 12, 84424 Isen, im ersten Stock, Zimmer 1.02, erworben werden. Beide Pässe können nur bar bezahlt werden.

Beide Pässe können auch bequem online bestellt und bezahlt werden – www.muenchen.de/ferienpass oder www.muenchen.de/familienpass



Schulsanierung und -erweiterung

Unter der Rubrik Bauen => Schulsanierung auf unserer Homepage www.markt-isen.de wurde eine Bildergalerie zur Schulsanierung und -erweiterung angelegt – pro Woche werden hier je nach Baufortschritt ein bis zwei neue Fotos eingestellt.

Direkter Link: <https://www.markt-isen.de/schulsanierung-und-erweiterung/>



Aus der Marktgemeinderatssitzung vom 12. Mai 2026

Der neue Gemeinderat – Referenten und Ausschussmitglieder

Nachdem auf der konstituierenden Sitzung des Isener Gemeinderates die neuen Mitglieder Florian Brenner, Thomas Gaigl, Andreas Grasser, Michael Pointner, Anita Schwimmer, Tobias Steiner und Sebastian Ziegler durch Bürgermeisterin Irmgard Hibler vereidigt wurden, fiel die erste Abstimmung mit 21 : 0 dafür, wieder zwei weitere Bürgermeister einzusetzen. Sie sind Ehrenbeamte des Marktes Isen. Vorgeschlagen und gewählt wurde Bernhard Schex (CSU) als Zweiter Bürgermeister. Für das Amt des Dritten Bürgermeisters wurden Lena Geiger (Grüne) und Martin Jell (Mittbachliste) vorgeschlagen. Lena Geiger bekam 12 Stimmen, Martin Jell acht. Geiger wurde anschließend ebenso vereidigt wie Bernhard Schex.

Bildung von Ausschüssen

In der letzten Amtsperiode hatte der Markt Isen folgende Ausschüsse:

- Bau-, Verkehrs- und Vertragsausschuss (beschließend), bestehend aus der Vorsitzenden und sieben ehrenamtlichen Marktgemeinderatsmitgliedern,
- Finanzausschuss (vorberatend), bestehend aus der Vorsitzenden und sieben ehrenamtlichen Marktgemeinderatsmitgliedern,
- Energie- und Umweltausschuss (vorberatend), bestehend

aus der Vorsitzenden und sieben ehrenamtlichen Marktgemeinderatsmitgliedern,

- Rechnungsprüfungsausschuss, bestehend aus fünf Mitgliedern des Marktgemeinderats.

Der Energie- und Umweltausschuss hat sich aus Sicht der Verwaltung nicht bewährt. Er tagte insgesamt nur zwei Mal.

Beschlossen wurde (21 : 0), neben dem Rechnungsprüfungsausschuss einen Finanzausschuss und einen Bau- und Verkehrsausschuss zu bilden.

Sitzverteilung und Anzahl der Ausschussmitglieder

Als Sitzverteilungsverfahren in den Ausschüssen wird „d'Hondt“ angewandt.

Die Ausschüsse erhalten folgende Größe:

Finanzausschuss: 6 + 1 (Vorsitzende)

Bau- und Verkehrsausschuss: 7 + 1 (Vorsitzende)

Rechnungsprüfungsausschuss: 6 (Vorsitzende/r aus deren Mitte).

Abstimmungsergebnis: 15 : 6

Satzung zur Regelung von Fragen des örtlichen Gemeindeverfassungsrechts

Die „Satzung zur Regelung von Fragen des örtlichen Gemeindeverfassungsrechts“ wurde 21 : 0 beschlossen. Sie regelt zusammen mit der Geschäftsordnung die Arbeit des Gemeinderates.

Die Geschäftsordnung (GeschO) wurde mit 21 : 0 Stimmen erlassen.

Wesentliche Änderungen (Auszug) im Vergleich zur vorherigen Fassung:

Zum Aufgabenzuschnitt des Bau- und Verkehrsausschusses: Nr. b: Die Zustimmung der Gemeinde nach § 36a BauGB zu Vorhaben, die im Rahmen des Bauturbos durchgeführt werden können, wird dem Bauausschuss übertragen, sofern es sich um Vorhaben im Innenbereich oder im Gebiet eines Bebauungsplans handelt. Vorhaben im Außenbereich verbleiben aufgrund ihrer wegweisenden Bedeutung zur Entscheidung im Marktgemeinderat.

Die Zuständigkeitswertgrenzen für die Erste Bürgermeisterin wurden gemäß den Empfehlungen des Gemeindetages heraufgesetzt. Das Gremium legt eine Erhöhung des Basiswerts von 20.000 auf 30.000 Euro fest, die Folgewerte werden entsprechend prozentual angepasst.

Neu aufgenommen wird ein Ordnungsgeld bei Störungen.

Die Art der Bekanntmachung wird verändert. Bisher erfolgt sie durch Aushang an allen sieben Amtstafeln im Gemeindegebiet. In der nun vorgeschlagenen Form ist der rechtlich verbindliche Aushang nur noch am Rathaus durchzuführen, hinzu kommt die (ohnehin schon übliche) elektronische Bekanntmachung. Der Anschlag an den übrigen Amtstafeln soll zwar noch erfolgen, jedoch nur noch zu Informationszwecken und nicht mehr fristgebunden.

Besetzung der Ausschüsse

Die Besetzung der Ausschüsse erfolgt anhand der Vorschläge der Fraktionen und Wählergruppen gemäß den ihnen jeweils nach dem gewählten Berechnungsverfahren und der gewählten Ausschussgröße zugeteilten Sitzen. Die Abstimmungen erfolgten jeweils 21 : 0

Bauausschuss

- Irmgard Hibler, 1. Bürgermeisterin (Vorsitzende)
- Markus Lohmaier, FWG Isen
- Florian Brenner, FWG Isen
- Michael Kunze, SPD (von der FWG Isen benannt)
- Bernhard Schex, CSU
- Josef Keilhacker, CSU
- Lorenz Liebl, Mittbach-Liste
- Andreas Maier, Grüne

Finanzausschuss:

- Irmgard Hibler, 1. Bürgermeisterin (Vorsitzende)
- Wolfgang Betz, FWG Isen
- Anita Schwimmer, FWG Isen
- Michael Feuerer, CSU
- Tobias Steiner, CSU
- Sebastian Ziegler, Mittbach-Liste
- Lena Geiger, Grüne

Rechnungsprüfungsausschuss:

- Tobias Steiner, CSU (Vorsitzender)
- Anita Schwimmer, FWG Isen (stv. Vorsitzende)
- Andreas Grasser, FWG Isen
- Michael Feuerer, CSU
- Michael Pointner, Mittbach-Liste
- Manuela Maier, Grüne

Vertreter des Marktes Isen in der Mittelschulverbandsversammlung:

- Irmgard Hibler, 1. Bürgermeisterin
- Michael Feuerer, CSU

Vertreter des Marktes Isen im Wasserzweckverband der Mittbachgruppe:

- Irmgard Hibler, 1. Bürgermeisterin
- Markus Lohmaier, FWG Isen
- Erhard Aicher, CSU
- Josef Keilhacker, CSU
- Martin Jell, Mittbach-Liste
- Lorenz Liebl, Mittbach-Liste

Vertreter des Marktes Isen in der Liebesbundstiftung:

- Irmgard Hibler, 1. Bürgermeisterin
- Michael Kunze, SPD

Referenten:

Feuerwehr: Andreas Maier, Grüne

Heimatgeschichte: Bernhard Schex, CSU

Jugend: Andreas Grasser, FWG Isen

Kinder und Familie: Manuela Maier, Grüne

Kultur: Thomas Gaigl, CSU

Ortsgestaltung, Umwelt und Friedhof: Lorenz Liebl, Mittbach-Liste und Michael Kunze, SPD

Senioren und Soziales: Martin Jell, Mittbach-Liste

Vereine und Sport: Erhard Aicher, CSU und Michael Pointner, Mittbach-Liste

Volksfest: Hans Schrimpf, FWG Isen

Wirtschaft: Sebastian Ziegler, Mittbach-Liste und Tobias Steiner, CSU

Im Bild zu sehen ist der Gemeinderat 2026–2032.



hinten v.l. Michael Pointner (Mittbach-Liste), Andreas Grasser (FWG), Michael Kunze (SPD), Michael Feuerer (CSU), Sebastian Ziegler (Mittbach-Liste), Markus Lohmaier (FWG), Andreas Maier (Grüne), Wolfgang Betz (FWG).

mitte v.l. Hans Schrimpf (FWG), Lorenz Liebl (Mittbach-Liste), Martin Jell (Mittbach-Liste), Josef Keilhacker (CSU), Florian Brenner (FWG), Thomas Gaigl (CSU), Bernhard Schex (CSU).

vorne v.l. Manuela Maier (Grüne), Lena Geiger (Grüne), Irmgard Hibler (FWG), Erhard Aicher (CSU), Tobias Steiner (CSU), Anita Schwimmer (FWG)

Bild Markt Isen

Bestellung der Ersten Bürgermeisterin zur Eheschließungsstandesbeamtin

Die Erste Bürgermeisterin des Marktes Isen, Irmgard Hibler, wird für die Amtszeit von 1. Mai 2026 bis 30. April 2032 stets widerruflich zur Standesbeamtin bestellt. Ihr Aufgabenbereich ist auf die Vornahme von Eheschließungen beschränkt. (Abstimmungsergebnis: 20 : 0)

Voraussichtliche Sitzungstermine

Marktgemeinderat und bei Bedarf Bauausschuss

Dienstag, 30. Juni 2026
Dienstag, 14. Juli 2026
Dienstag, 28. Juli 2026
Dienstag, 22. September 2026
Dienstag, 13. Oktober 2026
Dienstag, 27. Oktober 2026

Fundsachen

Kontakt zum Fundbüro im Rathaus: 1. Stock, Zimmer 1.06 oder unter Telefon 08083/5301-13.

Dies und Das



Kath. öffentl. Bücherei St. Zeno Isen
Georg-Escherich-Straße 5, www.buecherei-isen.de

Fußball in der Bücherei

Es ist wieder so weit. Eine ganze Nation ist plötzlich Expertin in Mannschaftsaufstellung, Spieltaktik und Teamanalyse. Wenn aus ganz normalen Menschen plötzlich ca. 80 Millionen Bundestrainer werden, wissen wir: Es ist Fußball-Weltmeisterschaft!

Vom 11. Juni bis 19. Juli 2026 messen 48 Fußball-Nationalteams ihre spielerischen Fähigkeiten in den USA, Kanada und Mexiko. Bleiben wir gespannt, wer am Ende jubeln darf.

Bücher zum Thema Fußball, vor allem für Kinder, finden Sie in Ihrer Bücherei.

Das ehrenamtliche Team der Bücherei freut sich auf Ihren Besuch.

Die Bücherei ist geöffnet am:

Freitag 14.30 bis 17.30 Uhr
Sonntag 9.45 bis 11.30 Uhr
Dienstag, 14. Juli 2026 18.00 bis 19.30 Uhr
(Abendlausleihe am zweiten Dienstag im Monat)

Heimatismuseum im Alten Rathaus am Marktplatz

Das Heimatismuseum ist am 2. Wochenende im Monat geöffnet. Am Samstag von 14.00 bis 16.00 Uhr, am Sonntag von 10.00 bis 12.00 Uhr.

Verschiedenes

Grundsteuer in Bayern - Anzeige von Änderungen

Hilfen zum Ausfüllen der Grundsteueränderungsanzeige und der Grundsteuererklärung sowie weitere Informationen finden Sie unter www.grundsteuer.bayern.de

Flyer zum Thema finden Sie auch am Prospektständer im Rathaus.

Das Finanzamt Erding hat seit 1. Juni 2026 neue Öffnungszeiten:

Montag, Dienstag und Donnerstag 8.00 bis 12.30 Uhr
Mittwoch 8.00 bis 12.30 Uhr und 13.30 bis 16.30 Uhr
Freitag 8.00 bis 12.00 Uhr

Einen Termin können Sie über das Terminvereinbarungssystem www.finanzamt.bayern.de/terminvereinbarung oder telefonisch unter 08122/188-555 vereinbaren.

Weitere Informationen finden Sie auf der Internetseite www.finanzamt.bayern.de/Erding/

Wasserversorgung Markt Isen

Notfallnummer Telefon 08083/5301-35

Die Nummer leitet an die externe Meldestelle, die Firma Waldwasser weiter. Bei Stromausfall ist die Nummer 09938/919330 zu wählen.

Wasserversorgung Wasserzweckverband der Mittbachgruppe

Telefon 0171/4527516

Tag- und Nachtbereitschaft bei Wasserrohrbrüchen

Wasserhärten

Wasserversorger Markt Isen:

Härte 17,2° dH entspricht Härtebereich hart
www.isen.de – Rathaus & Bürger – Einrichtungen – Wasserversorgung

Wasserzweckverband der Mittbachgruppe:

Härte 19,9° dH entspricht Härtebereich hart
www.wzv-mittbachgruppe.de – Wasserqualität

Die [Ergebnisse der Trinkwasseruntersuchungen](#) können auf den genannten Internetseiten abgerufen werden.

Verfahrenslotsin -

Unterstützung und Begleitung von jungen Menschen (0 bis 27 Jahre) mit einer (drohenden) Beeinträchtigung und ihren zugehörigen Familien

Sie informiert über die Ihnen zustehenden Leistungsansprüche in der Eingliederungshilfe – sie unterstützt Sie bei

Antragstellungen – sie hilft Ihnen behördliche Briefe/Bescheide zu verstehen – sie kann Ihnen Verfahrensabläufe erläutern – sie nimmt auf Wunsch Kontakt mit den Leistungsträgern auf – sie begleitet Sie auf Wunsch zu Terminen bei Ämtern – sie steht Ihnen unterstützend bei rechtlichen Beratungen zu behördlichen Briefen/Bescheiden zur Seite – sie hilft Ihnen Widerspruch und/oder Klage gegen einen Bescheid einzulegen – sie kann Sie an geeignete Stellen im regionalen Hilfswerk verweisen.

Ich helfe Ihnen vertraulich, unabhängig, individuell, kostenfrei und auf Wunsch auch anonym. Ich berate Sie bei mir im Büro, per Videoanruf, Telefon, Schriftverkehr oder bei Ihnen zu Hause.

Claudia Sterr, Sozialpädagogin (B.A.), Verfahrenslotsin

Landratsamt ErdingFB • Jugend und Familie • Alois-Schießl-Platz • 85435 Erding • Telefon 08122 58-1632 • E-Mail claudia.sterr@lra-ed.de • Internet www.landkreis-erding.de

Sprechtage „Geldleistungen für Familien“ in Dörfen

Experten des Netzwerkes für Familienleistungen im Landkreis Erding geben Ihnen unkompliziert Auskünfte und helfen bei der Antragstellung zu Kindergeld, Kinderzuschlag, Bildungs- und Teilhabeleistungen Elterngeld/Plus, Kinderbetreuungskosten, Bürgergeld, Wohngeld u.v.m.

jeweils am Mittwoch von 8.00 bis 11.15 Uhr

17. Juni 2026

Rathaus Stadt Dörfen, Rathausplatz 2, 84405 Dörfen, EG/Zimmer 09

Eine vorherige Terminvereinbarung ist nicht erforderlich.

Weitere Informationen und Termine finden Sie auch in unserer Familien-App des Landkreises Erding <https://familienapp.landkreis-erding.de>.

Das „Netzwerk für Familienleistungen im Landkreis Erding“ ist eine Kooperation des Landkreises Erding mit der Familienkasse Bayern Süd und dem Jobcenter ARUSO Erding.

Informationen zur Rentenberatung

Staatliches Versicherungsamt

Das Landratsamt Erding unterstützt die Gemeinden und bietet folgende Serviceleistungen an:

- Beratung und Unterstützung bei Rentenanträgen aller Art
- Beglaubigung von Originalunterlagen für den Rententräger
- Klärung Ihres Rentenkontos
- allgemeine Auskünfte zu sozialversicherungsrechtlichen Fragen

Landratsamt Erding, Alois-Schießl-Platz 8, 85435 Erding
Heike Leugner, Telefon 08122/58-1074
<https://www.landkreis-erding.de/rentenangelegenheiten>.

Bitte vereinbaren Sie einen Termin mit uns.

Pflegestützpunkt Landkreis Erding

Ihre Anlaufstelle für alle Fragen zum Thema Pflege

Der Pflegestützpunkt Landkreis Erding bietet Beratung zu folgenden Themen an:

- Sämtliche Themen der Pflege und des Älterwerdens
- Mögliche Sozialleistungen
- Informationen zu ambulanten, teilstationären und stationären Angeboten
- Beratung zu Hilfsangeboten im Landkreis
- Entlastung von pflegenden Angehörigen und Pflegepersonen
- Pflegeberatung nach § 7a SGB XI

Landratsamt Erding, Alois-Schießl-Platz 6, 85435 Erding
Tanja Endres, Anita Herz & Stefanie Ahlgrim
Tel. 08122/58-1800 <https://www.landkreis-erding.de/psp>.
Bitte vereinbaren Sie einen Termin.

Gefördert durch Bayerisches Staatsministerium für Gesundheit und Pflege.

Pflegekrisendienst

Der Pflegekrisendienst ist beim Landratsamt Erding angesiedelt und wird in Zusammenarbeit mit dem BRK Kreisverband Erding umgesetzt und ausgeführt. Das Kernstück des Dienstes ist die schnelle und unkomplizierte Unterstützung direkt am Patienten zu Hause. Hierbei leistet qualifiziertes Personal eine temporäre ambulante Behandlungs- und Grundpflege sowie hauswirtschaftliche Leistungen, sofern kein anderer wirtschaftlicher oder ehrenamtlicher Dienst dazu in der Lage ist. Die Unterstützung ist dabei bewusst auf einen Zeitraum von maximal fünf Tagen begrenzt und versteht sich nicht als Ersatz für eine dauerhafte ambulante oder stationäre Pflege. Ein wesentliches Ziel ist die Vermeidung von Wiedereinweisungen in die Klinik.

Kontakt Pflegekrisendienst: Telefon 08122/976282, sybille.mueller@brk.de

Frauenhaus Landkreis Erding Telefon-Nr. 08122/976242

Email: frauenhaus@kverding.brk.de

Für ein Leben ohne Angst und Gewalt.

Wir sind Tag und Nacht für Sie erreichbar.

Wir können Sie im Notfall jederzeit abholen und in Sicherheit bringen.

HILFETELEFON GEWALT GEGEN FRAUEN

Gemeinsam finden wir Antworten.

08000 116 016

VERTRAULICH – KOSTENFREI – RUND UM DIE UHR

WWW.HILFETELEFON.DE

Bundesministerium für Familie, Senioren, Frauen und Jugend



Nachbarschaftshilfe Isen – Lengdorf – Pemmering e.V.

Wir beraten, begleiten, unterstützen, vermitteln, schnell und unbürokratisch und schaffen mehr Lebensqualität bei Alltagsproblemen, gesundheitlichen Einschränkungen, Krisen, Überforderungen oder finanziellen Notlagen.

Senioren- und Familienbetreuung, Fahrdienste, Essen auf Rädern, kurzzeitige Körperpflege, Behördenhilfe (z.B. Pflegeleistungen, Patientenverfügungen), Ratschläge und Tipps rund um die Krankenpflege.

Zusätzlich bietet Frau Brambring ehrenamtliche Unterstützung, Beratung und Begleitung bei der Pflege schwerstkranker, sterbender Mitmenschen und Trauergespräche im Pfarrverband an. Palliative pflegerische Maßnahmen – sterbende Menschen entsprechend ihrer Bedürfnisse würdevoll auf ihren letzten Lebensweg begleiten, um ein möglichst gutes Lebensende zu ermöglichen.

Jeder von UNS kann plötzlich unerwartet in eine Situation kommen, in der man Hilfe, auch finanzielle Hilfe, Rat, Unterstützung, ein offenes Ohr und Zuwendung braucht.

Zögern Sie bitte nicht, Kontakt zu uns aufzunehmen.

Patrizia Brambring

Telefon 08083/8529 oder gerne 0175 2185606

NBH-Büro:

Brunauerhaus, St.-Zeno-Platz 5, Telefon 08083/907177
Dienstag 13 bis 15 Uhr, Mittwoch, 9 bis 11 Uhr.

Neue aktive Helferinnen und Helfer sind herzlich willkommen.

Caritas Zentrum Erding

Sie oder auch Ihre Eltern ... möchten daheim älter werden? Sie wissen nicht, wo es Hilfen oder Informationen gibt? Wir beraten Sie gerne zu allen Fragen rund ums älter werden daheim. Telefon 08122/955940

Hauswirtschaftlicher Fachservice im Landkreis Erding

Fachkräfte bieten Serviceleistungen rund ums Haus. Bei Sozialeinsätzen rechnen wir direkt mit Ihrer Krankenkasse ab. Prospekte liegen im Rathaus auf.



Flüchtlingshilfe Isen

Kontakt: Telefon 08124/7946 oder
E-Mail: info@fluechtlingshilfe-isen.de



Notdienste – Ärzte und Apotheken



Blutspendedienst

des Bayerischen Roten Kreuzes

Nächster Blutspendetermin:

Freitag, 24. Juli 2026

15.30 bis 20 Uhr

Schule Isen, Bräuanger 1

Wer Blut spenden kann:

Blut spenden kann jeder gesunde Mensch ab dem 18. Geburtstag. Frauen können viermal, Männer sechsmal innerhalb von zwölf Monaten Blut spenden. Zwischen zwei Blutspenden muss ein Mindestabstand von 56 Tagen liegen. Zur Blutspende mitzubringen ist unbedingt ein amtlicher Lichtbildausweis wie Personalausweis, Reisepass oder Führerschein (jeweils das Original) und der Blutspendeausweis. Bei Erstspendern genügt ein amtlicher Lichtbildausweis.

Darum ist Blutspenden beim BRK so wichtig:

Allein in Bayern werden täglich etwa 2.000 Blutkonserven benötigt. Mit einer Blutspende kann bis zu drei kranken oder verletzten Menschen geholfen werden. Eine Blutspende ist Hilfe, die ankommt und schwerstkranken Patienten eine Überlebenschance gibt.

Spenderservice:

Alle Blutspendetermine und weiterführende Informationen für Spender und an der Blutspende Interessierte, beispielsweise zum kostenlosen Gesundheitscheck, sind unter der kostenlosen Hotline des Blutspendedienstes 0800 11 949 11 (Mo-Do 8.00 bis 17.00 Uhr, Fr 8.00 bis 16.00 Uhr) oder unter www.blutspendedienst.com im Internet abrufbar. Wir empfehlen unsere Blutspende-App für iOS und Android (www.spenderservice.net): Individuelle Spendeinfos, Terminerinnerungen und Blutspende-Forum.

Praktische Ärzte

Wenden Sie sich im Bedarfsfall an den Ärztlichen Bereitschaftsdienst Bayern, Telefon 116 117.

Bei akuten, lebensbedrohlichen Erkrankungen telefonisch an die Notrufnummer 112 (ohne Ortsvorwahl, gebührenfrei, sowohl aus dem Festnetz als auch über Mobilfunk).



Hilfe in psychischen Krisen:

Die Krisendienste Bayern sind täglich rund um die Uhr kostenfrei innerhalb Bayerns erreichbar, auch an Sonn- und Feiertagen. Die Krisendienste beraten telefonisch in über 120 Sprachen. Mehr: www.krisendienste.bayern/oberbayern

Zahnärztlicher Notdienst

Den zahnärztlichen Notdienst gibt es in Bayern an allen Wochenenden, Feier- und Brückentagen rund um die Uhr.

Generell gilt, dass der Notdienst ausschließlich für Schmerzpatienten gedacht ist.

www.notdienst-zahn.de

Die Kassenzahnärztliche Vereinigung Bayerns bittet im Schmerzfall um vorherige telefonische Kontaktaufnahme.

Patienten, die keinen Internetzugang haben, erreichen die Notdienst-Hotline unter der Nummer 0 180 5 90 80 08.

Apotheken

- Die aktuellen Notdienste sind an der **St. Zeno Apotheke** ausgehängt.
- Die aktuellen Dienstbereitschaften der Apotheken können Sie auch der Tagespresse entnehmen.

Vereinsmitteilungen



Isener Bauernmarkt

in der Raiffeisenstraße 2
Markttag am Freitag von 9.30 bis 14.30 Uhr

Bei schönem Wetter bieten wir Eiskaffee an.



Freitag, 19. Juni 2026 Erdbeertag

- verschiedene Erdbeermarmeladen
- Erdbeeressig
- verschiedene Erdbeerkuchen

Freitag, 26. Juni 2026 Frühstücksbuffet auf dem Bauernmarkt ab 10 Uhr

Da wir ein wenig planen müssen, bitten wir um Anmeldung – direkt auf dem Bauernmarkt oder telefonisch bei Rosmarie Deuschl, Tel. 08083/754, Tina Brenner, Tel. 08083/483 oder Brigitte Waxenberger, Tel. 08083/1833.

Freitag, 3. Juli 2026 „Heißer Isener“

Freitag, 10. Juli 2026 Gemüsetag

Gerne backen und liefern wir Ihnen Kuchen, Torten und Schmalzgebäck

Setzen Sie sich mit Frau Rosmarie Deuschl, Tel. 08083/754, Frau Tina Brenner, Tel. 08083/483 oder Frau Brigitte Waxenberger, Tel. 08083/1833 in Verbindung. Wir beraten Sie gerne.

Geschenkkörbe und Gutscheine vom Bauernmarkt sind immer eine nette Geschenkidee.

Café am Sonntag im Seniorenzentrum Isen

Sommerfest am Samstag, 20. Juni 2026

5. und 19. Juli 2026 von 14.00 bis 17.00 Uhr



Das Bauernmarktteam betreibt das Café am Sonntag ehrenamtlich. Der Erlös aus dem Verkauf von Kuchen und Torten kommt den Bewohnern zugute.



Ortsverschönerungsverein Isen e.V.

Liebe Isener und OVV-Mitglieder,

die hübschen Blumeninseln erfreuen jeden, der sie sieht. Damit sie so schön sind, müssen sie gepflegt werden. Das machen einzelne OV-Mitglieder. Jetzt sind allerdings einige der ganz fleißigen Bienen weggefallen und wir suchen dringend Ersatz.

Da brauchen wir als nächstes eine Handvoll Leute, die unter fachkundiger Anleitung helfen, die Insel vor Servus Kinder in Ordnung zu bringen. Aber auch darüber hinaus fällt immer wieder etwas an, das vielleicht eine Stunde Arbeit bedeutet und hinterher gibt es in der Regel eine kleine Brotzeit und einen Ratsch.

Wenn ihr euch so eine Unterstützung vorstellen könnt, wär es schön, ihr würdet euch bei „OVV-News für Mitglieder“ eintragen. Da schreiben wir ganz kurz und zeitnah, wenn wir Unterstützung brauchen. Und dann gibt es noch den größeren Wunsch nach Leuten, die eine bestimmte Aufgabe längerfristig übernehmen.

Bitte, wenn ihr euch irgendetwas davon vorstellen könnt, meldet euch bei info@ovv-isen.de.

Vielen Dank und herzliche Grüße!

Dr. Katharina Freudenthal, Schriffführerin OVV



Wundertüte – Kleiderladen für Bedürftige in Isen, Erdinger Straße 2

Die „Wundertüte“, der an das Logistikkager angrenzende Kleiderladen kann Bedürftige aus der

ganzen Region mit Kleidung, Haushaltsartikeln aller Art und vielem mehr versorgen. Die Versorgungsberechtigung wird direkt im Laden bei erstmaligem Besuch nach Vorlage entsprechender Unterlagen (z.B. Bezügemitteilung, Tafelausweis etc.) erteilt und dann dauerhaft überprüft. Die Abgabe der Artikel erfolgt, getreu dem Grundprinzip des Vereins, ausschließlich kostenlos. Außerdem gibt es eine Kleider-tauschbörse nach dem Eins-zu-eins-Prinzip. Tauschfreudige bringen also ein Kleidungsstück mit und suchen sich dafür ein gleichwertiges aus.

Die Öffnungszeiten sind mittwochs von 10 Uhr bis 13 Uhr und freitags von 11 Uhr bis 14 Uhr.

Kontaktaufnahme im Internet unter www.tatendrang.help

Bei der **regelmäßigen wöchentlichen Spendenannahme**, immer **samstags von 11–13 Uhr**, können Spenderinnen und Spender gut erhaltene Kleidung, Schuhe, Haushaltswaren und vieles mehr abgeben und dabei auch noch einen Blick hinter die Kulissen werfen.

Für die Spendenannahme, das Sortieren der Spenden und die Zusammenstellung der Lieferungen werden noch neue Helferinnen und Helfer im Umkreis von Isen gesucht. Wer sich engagieren möchte, kann sich an das Vereinshandy (Tel. 0173 72 13 817) wenden.

daCor Isen e.V.

Wir suchen euch!

Habt ihr Spaß am Singen? Dann meldet euch einfach und kommt bei einer unserer Proben vorbei.

Der daCor Isen e.V. probt jeden Donnerstag ab 20 Uhr im Alten Rathaus – unter Leitung von Lukas Hüge.

Das Repertoire ist ebenso wie der Chor bunt gemischt. Wer Interesse am Mitsingen oder Fragen hat, kann sich gerne beim 1. Vorstand Christine Groß unter der Rufnummer 0160/5020045 melden oder sich unter www.dacor-isen.de informieren.

Festchor Isen-Lengdorf e.V.

Wir proben am Dienstag um 20 Uhr im Alten Rathaus (Marktplatz 3). Singbegeisterte sind herzlich willkommen.

Bei Fragen dürfen Sie sich gerne an Anneliese Fanger wenden, Telefon 08083/9085362.

Liedertafel Isen v. 1869 e.V.

Unser Männerchor probt freitags ab 20.00 Uhr im Alten Rathaus (Marktplatz 3).

Wir suchen Männer jeden Alters, die gerne mit uns singen wollen. Jeder, der Freude am Singen hat, ist herzlich eingeladen, an einer unserer Proben teilzunehmen.

Interessenten werden gebeten, sich bei Thomas Hofmann, Telefon 0151/20623777 oder Robert Eiglsperger, Telefon 0152/04340041 zu melden.

Kurse/Veranstaltungen/Kartenverkauf

Praxis für Familienberatung & Coaching

Conny Lösel

www.kruemel-fee.de · Tel. 0176 45719983



Familien-Gesundheits- & Kinderkrankenpflege

Hausbesuche • Beratung vor Ort • Kurse & Workshops

Heilpädagogische Praxis

Münchner Straße 18, 84424 Isen

www.heilpaedagogik-isen.de kontakt@heilpaedagogik-isen.de

Mobile Praxis für Ernährungsberatung mit dem Schwerpunkt Umstellung von Sondenkost zu Normalkost

Yvonne Dinger, zertifizierte Ernährungsberaterin (BTB)

www.besonders-gesund.de · Tel. 08083/7629448



Health Coach der TÜV zertifizierten Medletics Academy

Optimierung und Erhalt von Gesundheit Ernährung – Darmgesundheit – Energie – Mindset – Bewegung

www.natuerlich-gesund-tanja-matz.de

Tel. 0176 23714598

Beckenbodenschule A.F. Schwanner

zert. Beckenboden Trainerin, Hebamme a.D.

Kurse Beckenboden Training Intensiv Einzel Coaching

Anmeldung:

frieda.schwanner@gmail.com · www.friedaschwanner.com

KINDERLAND Campus

Online-Elternabend:

Kinder sicher im digitalen Alltag begleiten

Der Kinderland Campus lädt am **Donnerstag, 18. Juni 2026, um 19:30 Uhr** zu einem **Online-Elternabend** ein. Die Veranstaltung steht unter dem Titel „Gemeinsam stark im Netz – Kinder sicher begleiten“ und findet über die Plattform Zoom statt.

Im Mittelpunkt des Vortrags steht die Frage, welche Rolle digitale Medien im Alltag von Kindern spielen und wie eine altersgerechte Nutzung gestaltet werden kann. Eltern erhalten praktische Anregungen, wie sie ihre Kinder auf dem Weg in die digitale Welt unterstützen, geeignete Medien auswählen und Risiken erkennen können. Dabei werden alltagstaugliche und realistische Lösungsansätze vorgestellt.

**Referentin ist die Journalistin und SPIEGEL-Bestseller-
autorin Leonie Lutz**, die sich seit vielen Jahren mit dem Thema digitale Medien und Familie beschäftigt, mehrere Bücher dazu veröffentlicht hat und den Podcast „Kinder digital begleiten“ betreibt. Im Anschluss an den Vortrag besteht die Möglichkeit, Fragen zu stellen.

Die Teilnahme ist nach vorheriger Anmeldung möglich, Unkostenbeitrag 5 Euro über Paypal (s. QR-Code).

Simone Klein, Kinderland PLUS gGmbH

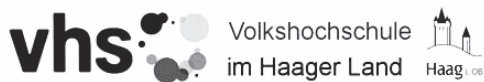

Wasserburger Straße 25
83527 Haag i. OB
buero@vhs-haagerland.de
www.vhs-haagerland.de
08072 8459

Finden Sie Ihren Kurs
auf unserer Homepage
oder kontaktieren Sie uns!



Bürozeiten: Montag und Freitag von 9.00 bis 12.00 Uhr
Mittwoch von 16.00 bis 19.00 Uhr



Lethnerstraße 13, 85435 Erding, Tel. 08122/9787-0
anmeldung@vhs-erding.de · www.vhs-erding.de

Telefonzeiten:

Mo – Do 10 – 12 Uhr und Di – Do 14 – 17 Uhr (in den Ferien nachmittags geschlossen).

Bürozeiten (Parteiverkehr):

Mo–Fr 9–12 Uhr, Di–Do 17–19 Uhr (in den Ferien nachmittags geschlossen).

Stadthalle Erding – Ticketservice

- Telefonische Beratung, Reservierung und Versand: Telefon 081 22/9907-12
- WhatsApp: +49 1520 6922129 (werktags).
- Die Tickethotline ist derzeit wie folgt erreichbar: Montag bis Freitag 9.00 bis 16.30 Uhr
- Vorverkaufskasse am Alois-Schieß-Platz 1, Persönliche Beratung, Ticketverkauf und Abholung reservierter Karten: Dienstag 10 – 13 Uhr, Mittwoch & Freitag 15 – 18 Uhr
- Online: www.stadthalle-erding.de

Abfallwirtschaft



**Bitte stellen Sie die Mülltonnen
und Säcke am Abfuhrtag
immer bis spätestens 6 Uhr morgens
an der Leerungsstrecke bereit.**

ACHTUNG BAUSTELLE!

Die Müllumladestation Isen

ist vom **13. Juli bis 8. August geschlossen.**

Recyclinghof Isen – weiterhin geöffnet:

Montag und Freitag: 8–12 Uhr und 13–17 Uhr

Mittwoch: 8–12 Uhr / Samstag: 8–13 Uhr

www.landkreis-erding.de



LANDKREIS
ERDING

Nur Abgabe von kostenfreien Werstoffen.

Keine Annahme von Restmüll, Sperrmüll und Sperrmüllgutscheinen.

Entleerungsrhythmus für Restmüll und Biotonne

Donnerstag, 18. Juni 2026	Restmüll
Donnerstag, 25. Juni 2026	Biotonne
Donnerstag, 02. Juli 2026	Restmüll
Donnerstag, 09. Juli 2026	Biotonne
Donnerstag, 16. Juli 2026	Restmüll

Abholtermine „Gelber Sack“

Mittwoch, 17. Juni 2026

Mittwoch, 01. Juli 2026

Mittwoch, 15. Juli 2026

Gelbe Säcke sind bei der Müllumladestation Isen und im Rathaus erhältlich.

Sollten die Säcke nicht abgeholt werden, steht Ihnen der Entsorger unter 0800/5052505 oder LVP-Erding@knettenbrech-gurdulic.de zur Verfügung.

Nächste Abholtermine Papiertonne:

Isen Tour A

Montag, 29. Juni 2026

Isen Tour B

Dienstag, 30. Juni 2026

Nächste Problemmüllsammlungen

Freitag, 26. Juni 2026, von 9 bis 12 Uhr, Isen, Müllumladestation

Montag, 20. Juli 2026, von 9.15 bis 10.15, Isen am Volksfestplatz

Öffnungszeiten der Müllumladestation (Kreismülldeponie) Isen

Montag, Dienstag, Donnerstag, Freitag: 8.00 bis 12.00 Uhr
und 13.00 bis 17.00 Uhr

Mittwoch: 8.00 bis 12.00 Uhr, nachmittags geschlossen

Samstag: 8.00 bis 13.00 Uhr

Telefonisch ist die Station unter der Nummer 08083/1459 erreichbar.

Rentabel Gebrauchtwarenhaus Erding

Eine Einrichtung der Caritaszentren Erding und Freising,
Otto-Hahn-Straße 21, 85435 Erding, Telefon 081 22/
999 84 50

Öffnungszeiten:

Montag und Mittwoch geschlossen

Dienstag, Donnerstag und Freitag von 9 bis 16 Uhr

Sachspendenannahme (ohne Termin)

Dienstag, Donnerstag und Freitag von 9 bis 15.30 Uhr

Sie finden im Rentabel:

- Damen-, Herren-, Kinder- und Babybekleidung, Schuhe und Stiefel
- Hausrat und Geschirr
- Möbel, saubere Teppiche
- Spielzeug (keine Stofftiere)
- Dekoartikel ...

Impressum: Marktblattl des Marktes Isen

Verantwortlich für den Inhalt: Die Bürgermeisterin des Marktes Isen,
Münchner Straße 12, 84424 Isen, Telefon 08083/5301-0.

Druck: Nußbrainer Isen, Tel. 08083/5314-0 Auflage: 2600 Stück.

**Der Entsorgungskalender des
Marktes Isen steht im Internet unter
www.
Entsorgungskalender.com
zum Herunterladen zur Verfügung.**



www.markt-isen.de
poststelle@isen.de

Die Isener Sozialpädagogen

**unterstützen gerade in schwierigen Zeiten
Kinder, Jugendliche, Schüler und Schülerinnen
und deren Familien.**



Stefanie Lachmeyer

Soziale Arbeit an der Grundschule Isen
Telefon 0 80 83/90 70 17-721 · Telefon 01 55/6 63 143 83
stefanie.lachmeyer@bruecke-erding.de

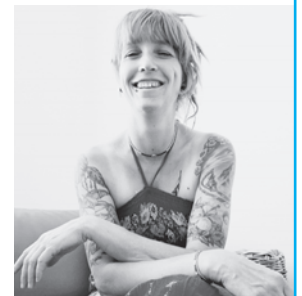

Matthias Gallenberger

Jugendsozialarbeit Mittelschule Isen · gemeindliche Jugendpflege Isen
Telefon 0 80 83/90 70 17-720 · Telefon 01 76/34 57 22 80
matthias.gallenberger@bruecke-erding.de



Andreas Götz

Mobile Jugendhilfe
Telefon 01 51/59 12 79 08 · andreas.götz@bruecke-erding.de



Innovative Lösungen für Energie,
Klima und Nachhaltigkeit.



Energietage im Isental

Am 18. & 19. Juli 2026
von 10:00 - 16:00 Uhr
Rathaus und Gasthof Klement in Isen

Eintritt frei

BÜRGER-ENERGIE
ISENTAL

ISEN Kommune
im Isental

Highlights:

Familienprogramm

Energie-Entdecker-Tour

Gewerbeschau

Vorträge

Mitmachen & Gewinnspiel

Essen und Trinken

Landrat Martin
Bayerstorfer
im Gespräch
auf der Bühne

Über 40
Aussteller
vor Ort

BR Moderatorin
Sabine Sauer
bei Ehrung
des BUND
Naturschutz

Gewinne
ein Balkon-
kraftwerk

Energie-
spardorf
des BUND

Großer Hack-
schnittelberg
für kleine
Entdecker

www.isental-energie.de

